

K = King D = Queen T = Rook L = Bishop P = Knight

- No 1 -

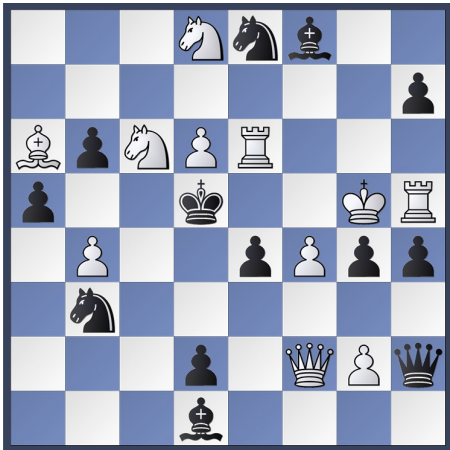

# 2

11 + 13

Jan van Woerden, 1992

@5,0

(probably made for

Edese Schaakvereniging Chesstournament)

(My first computerprogram the Chesscard for PC couldn't solve this chessproblem !).

- |               |         |              |         |
|---------------|---------|--------------|---------|
| 1. De3 threat | 2. Dxe4 | 1. .... Lf3  | 2. Dxb3 |
| 1. .... Dxf4  | 2. Kxf4 | 1. .... Pc5  | 2. Dd4  |
| 1. .... Lc2   | 2. Kxg4 | 1. .... Pxd6 | 2. Te5  |
| 1. .... Dxg2  | 2. Kxh4 | 1. .... axb4 | 2. Pxb4 |
| 1. .... Pf6   | 2. Kxf6 | 1. .... Le7  | 2. Pxe7 |
| 1. .... h6    | 2. Kg6  |              |         |
| 1. .... Lh6   | 2. Kxh6 |              |         |

- No 2 -

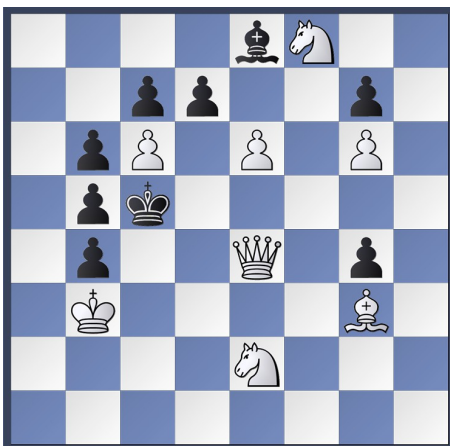

# 2

8 + 9

William A. Shinkman

@5,0

Detroit Free Press 1885

- |                |         |
|----------------|---------|
| 1. Dh1 dxc6    | 2. Dh5  |
| 1. ... d6      | 2. Lf2  |
| 1. .... d5     | 2. Dc1  |
| 1. .... dxe6   | 2. Pxe6 |
| 1. .... Lf7,g6 | 2. Pxd7 |

- No 3 -

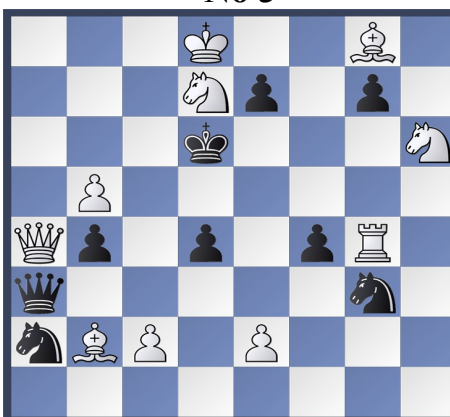

# 2

10 + 9

Jan van Woerden

@5,0

3e prize Belgisch Schaakbord 1988/1989

- |              |         |                |              |
|--------------|---------|----------------|--------------|
| 1. e4 threat | 2. e5   | 1. c4 ? threat | 2. c5        |
| 1. .... dxe3 | 2. Le5  | 1. .... bxc3   | 2. Dxd4      |
| 1. .... fxe3 | 2. Txd4 | 1. .... dxc3   | 2. Dd1       |
| 1. .... De3  | 2. Da6  | 1. .... Dc3    | 2. Da6       |
| 1. .... Pxe4 | 2. Pf5  |                |              |
| 1. .... e6   | 2. Pf7  | 1. .... b3 !   | And no mate! |
| 1. .... e5   | 2. Tg6  |                |              |

K = King D = Queen T = Rook L = Bishop P = Knight

- No 4 -

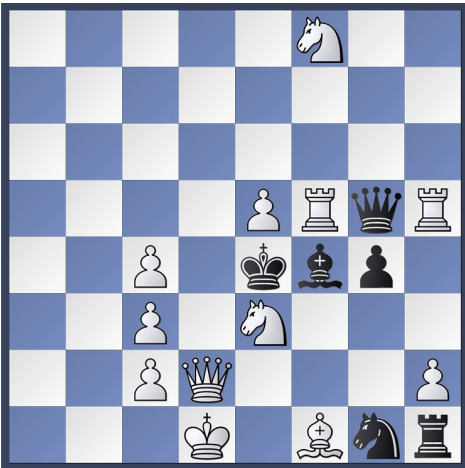

# 2

12 + 6

Alfred Gaasbeek

@5,0

Probleemtoernooi "De Waarheid" 1979

1. Pg2 threat 2. Dd3

1. .... Kf3 2. De3

1. .... Kxf5 2. Dxf4

1. ... Lxd2 2. Ld3

1. .... Dxf5 2. Dd5

1. .... Dd8 2. Txf4

- No 5 -

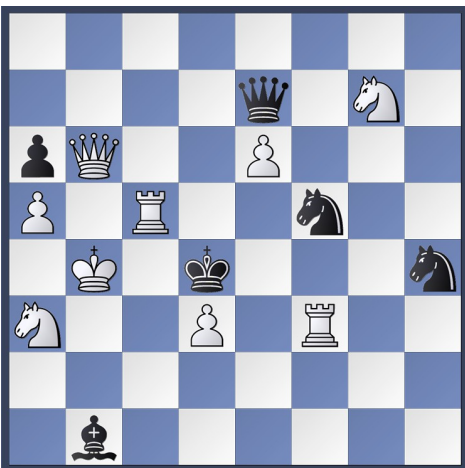

# 2

9 + 6

Jan van Woerden en Alfred Gaasbeek

@5,0

21e Federatie Denksporttoernooi 1992 Ede.

1. Db5 threat 2. Dc4

1. .... axb5 2. Pxb5

1. .... Db7 2. Tc4

1. .... Dxc5 2. Dxc5

1. .... Dxe6 2. Pxe6

1. .... La2 2. Pc2

1. .... Lxd3 2. Dxd3

1. .... Pd6 2. Td5

1. .... Pe3 2. Tf4

1. .... Pxf3 2. Pxf5

- No 6 -

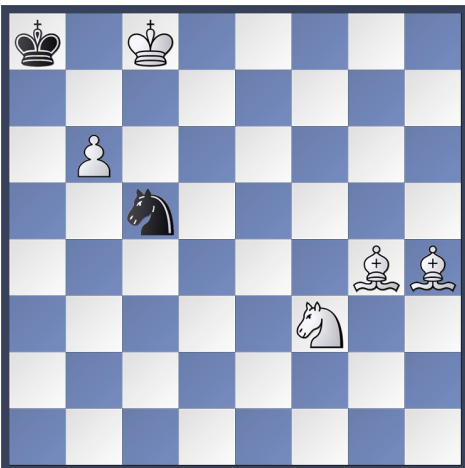

# 4

5 + 2

G.N. Cheney

@10,0

American Chess Nuts 1868.

1. Le6 Pxe6

2. Pd4 Pxd4

3. Lf2 P

4. b7

2. .... Pc5 (d8)

3. Pb5

2. .... Pc7

3. Pc6

4. b7

1. .... Pb7

2. Kc7 and

3. Ld5

K = King D = Queen T = Rook L = Bishop P = Knight

- No 7 -

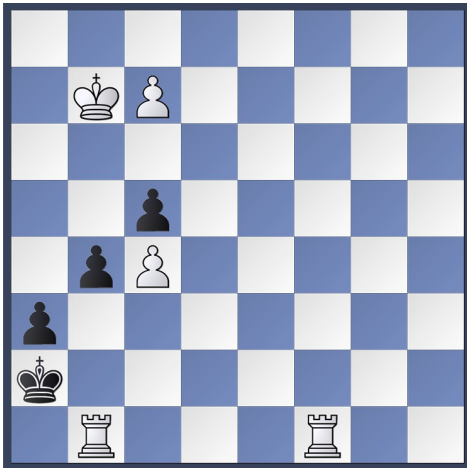

# 4

5 + 4

Oswald von Krobshofer

Münchner Neueste Nachrichten 1905

@10,0

Publication: Edesche Courant 15-02-1958.

1. c8 (L)      b3
2. Lg4          b2
3. Ld1          Kxb1
4. Lb3

Nobody could solve it in town of Ede, Netherlands in the year 1958.

- No 8 -

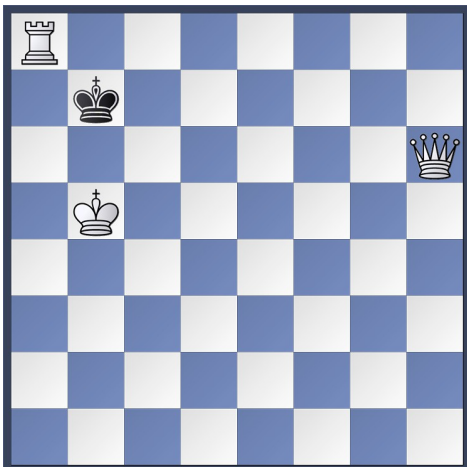

# 7 See text right

3 + 1

Julius Mendheim

Taschenbuch für Schachfreunde 1814

Publication: Edesche Courant 18-10-1958.

@15,0

Rook on a8 may not move.

Rook on a8 gives the check (which = mate) on the 7<sup>th</sup> move, but without moving.

(Black tries to avoid this; it is not a helpmate).

- |        |     |    |        |        |
|--------|-----|----|--------|--------|
| 1. Da6 | Kc7 | or | 1. Da6 | Kc7    |
| 2. Db6 | Kd7 |    | 2. Ka5 | Kd7    |
| 3. Ka6 | Ke7 |    | 3. Dg6 | Ke7/c7 |
| 4. Dg6 | Kd7 |    | 4. Ka6 | Kd7    |
| 5. Kb7 | Ke7 |    | 5. Kb7 | Ke7    |
| 6. Kc8 | Kf8 |    | 6. Kc8 | Kf8    |
| 7. Kd7 |     |    | 7. Kd7 |        |

- No 9 -

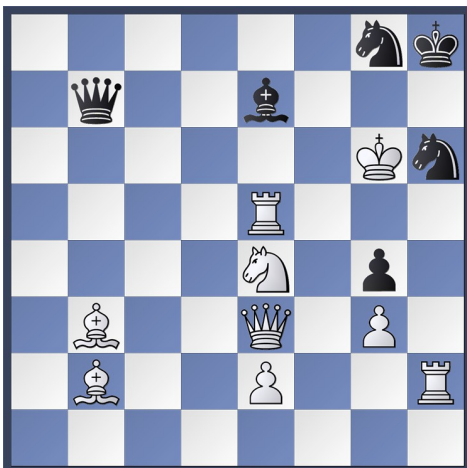

# 8 See text right

9 + 6

Julius Mendheim

Taschenbuch für Schachfreunde 1814

@15,0

Publication: Edesche Courant 20-12-1958.

White forces that pawn on e2 mates on the 8<sup>th</sup> move.

(Black tries to avoid this; it is not a helpmate).

1. Txf6    Pxf6
2. Th5     Lf6
3. Dxf6    Dh7
4. Kxf6    Dxf6
5. Ke7     Kh7
6. Pg5     Kg6
7. Lf7     Kf5
8. e4

K = King D = Queen T = Rook L = Bishop P = Knight

**- No 10 -**

# 8 See text right 10 + 10

**Julius Mendheim**  
 Taschenbuch für Schachfreunde 1814 @15,0  
 Publication: Edesche Courant 21-03-1959.  
 White forces that pawn, now on h2, gives mate on the 8<sup>th</sup> move, but not from square h2.  
 (Black tries to avoid this; it is not a helpmate).

1. Pf7 Kf6  
 2. De7 Kf5  
 3. Pd6 cxd6  
 4. Te5 dxe5  
 5. Tf4 exf4  
 6. Pg3 fxg3  
 7. hxg3 and  
 8. g4

**- No 11 -**

H#3 2 solutions 5 + 12

**Alfred Gaasbeek en Jan van Woerden**  
 5e Honourable Mention Probleemblad 1994.

1. Ta1 Tb1 2. Kg2 Tb4 3. Tf1 Txb4 @5,0  
 1. La7 Lb6 2. Kf4 Le7 3. Le3 Ke6 @5,0

**- No 12 -**

+ 7 + 4

**A.P. Kazantsev (20 years of working for this Chessproblem) 1953**  
 Publication: Edesche Courant 19-07-1958 and 20-12-1969.  
 1e prize Shakmaty v SSSR 1953

1. Tb7 threat 2. Le8 or 2. Ld1 and mate in 3 @1,0  
 1. Tb7 De5 (1. .... Ka5 2. Ld1 De5 etc.)  
 2. Ld1 Ka5 (1. .... Lxd5? 2. Ld1 Lb3 3. h7/Txb3/Lxb3)  
 3. b4 Ka6  
 4. Le2 Dxe2 @2,0  
 5. Kb8 De5 (5. ....De8 6. Kc7 Lh7 7. a8 of d6)  
 6. Kc8 De8 (6. .... Dc3 7. Tc7 enz.)  
 7. Kc7 Lxd5 (7. ... Da8 8. Tb6 enz.)  
 8. a8(D/T) Dxa8 @2,0  
 9. Tb6 Ka7 Nobody could solve it in 1969 in Ede.  
 10. b5 Lb7  
 11. Ta6 Lxa6  
 12. b6 @10,0

No. 6 (16-03-1968 Edesche Courant)

# SCHAAKVARIA

Redactie G. A. Ossenkoppele  
STELLING No. 497

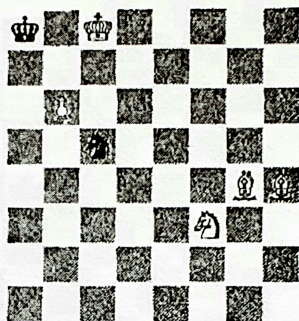

Wit: Kc8yLg4-Lh4-Pf3  
pion b6  
Zwart: Ka8-Pc5

Wit speelt en geeft mat in 4 zetten.  
Voor goede oplossers 5 punten.

Oplossing stelling no. 497

1. Lg4-e6!! Pc5xe6
2. Pf3-d4 Pe6xd4
3. Lh4-f2!! P onverschillig
4. b6-b7 mat

of

2. — Pe6-c5
3. Pd4-b5 Pb5-c7
4. b6-b7 mat

of

1. — Pc5-b7
2. Kc8-c7 P onverschillig
3. Le6-d5 enz.

fout is:

1. Pf3-d2
  1. Pf3-d4
  1. Pf3-e5
  1. Pf3-e1
- wegens Pc5-e4  
2. Kc8-c7 Pe4-g5!!!!  
en geen mat in 4 zetten.

No. 7 (Edesche Courant 15-02-1958)

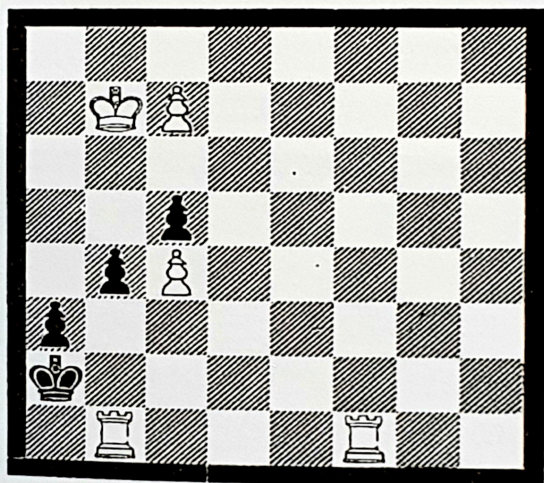

Wit: Kb7 - Tb1 - Tg1  
pionnen: c4 en c7

Zwart: Ka2

pionnen: a3 - b4 en c5

Wit speelt en geeft mat in 4 zetten.

Alleen de hoofdvariant aangeven is voortaan voldoende.

Voor goede oplossingen ditmaal 8 pnt.

# schaakvaria .

STELLING Nr. 9

Goede oplossingen ontvangen van: Niemand!! Niet één is er in geslaagd deze stelling op te lossen. Velen vonden „hem” onmogelijk. Hier volgt dan de oplossing.

1. c7 - c8 looper!!! b4 - b3
2. Lc8 - g4 b3 - b2
3. Lg4 - d1!! Ka2 x b1
4. Ld1 - b3 mat

Krukt er geen fijne glimlach om Uw lippen?

Nobody could solve it in town of Ede, Netherlands in 1958. The most found it “Impossible”.

De oplossingen van de schaakproblemen, die tijdens de sporttentoonstelling in Reehorst in de stand van ESV waren getaleerd, zijn als volgt:

Probleem nr. 1: 1 c7-c8 prom. tot looper - b4-b3, 2. Lc8-g4 - b3-b2, 3. Lg4-d1 - Ka2 x Tb1, 4. Ld1-b3 + en mat.

2. Dg3-c3 + - Tc1 x c3, 3. Tf1-f7 + - Kg7-h6, 4. Tf8-h8 + en mat.

Alleen de heer A. H. Gaasbeek, Burgemeester Prinslaan 28 te Ede is er in geslaagd probleem nr 1 te vinden en krijgt daarmee de eerste prijs.

De tweede prijs is toegekend aan L. van der Meulen, Van ...

november 1968

## No. 8

**schaakVARIA**  
Redactie: G. A. Ossenkoppele  
**STELLING No. 7**

**Wit:** Kb5 - Dh6 - Ta8  
**Zwart:** Kb7

De toren op a8 mag niet verplaatst worden en zet mat in 7 zetten.  
**Ditmaal 10 punten!!**

## OPLOSSING STELLING No. 7

- |              |          |
|--------------|----------|
| 1 Dh6 - a6†  | Kb7 - c7 |
| 2 Da6 - b6†  | Kc7 - d7 |
| 3 Kb5 - a6   | Kd7 - e7 |
| 4 Db6 - g6!! | Ke7 - d7 |
| 5 Ka6 - b7   | Kd7 - e7 |
| 6 Kb7 - c8   | Ke7 - f8 |
| 7 Kc8 - d7   | mat      |

Enkele oplosers hebben niet begrepen dat de toren op a8 mat moest zetten. Echter in de opgave stond dit duidelijk vermeld. Jammer voor die heren.

## No. 9

**schaakVARIA**  
Redactie G. A. Ossenkoppele  
**STELLING No. 16**

**Wit:**  
Kg6 - De3 - Te5 - Th2 - Pe4 - Lb2 - Lb3  
pionnen e2 en g3

**Zwart:**  
Kh8 - Db7 - Pg8 - Ph6 - Le7  
pion g4

Wit speelt.  
Pion e2 zet mat in 8 zetten,  
Hoe bestaat het !!!  
Voor goede oplosers 15 punten.

## OPLOSSING STELLING No. 16

- |               |           |
|---------------|-----------|
| 1. Th2 x h6†  | Pg8 x h6  |
| 2. Te5 - h5†  | Le7 - f6  |
| 3. De3 x h6†  | Db7 - h7† |
| 4. Kg6 x f6!! | Dh7 x h6  |
| 5. Kf6 - e7†  | Kh8 - h7  |
| 6. Pe4 - g5†  | Kh7 - g6  |
| 7. Lb3 - f7†  | Kg6 - f5  |
| 8. e2 - e4    | mat       |

Er kwamen 12 oplossingen binnen waarvan 2 foutief. Het was wel erg moeilijk, maar ieder zal toegeven..... prachtig!!!  
Hulde aan de goede oplosers.

No. 10

# schaakVARIA

Redactie: G. A. Ossenkoppele  
STELLING No. 29

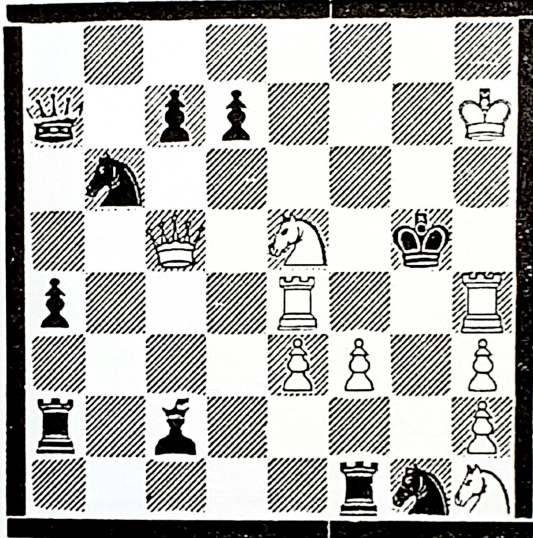

Wit: Kh7 - Dc5 - Te4 - Th4 - Pe5 - Ph1  
pionnen: e3 - f3 - h2 - h3  
Zwart: Kg5 - Da7 - Ta2 - Tf1 - Pb6 - Pg1  
Lc2; pionnen: a4 - c7 - d7  
Wit aan zet.  
Pion h2 geeft mat in de achtste zet.  
Voor goede oplossers 25 punten.

## OPLOSSING STELLING No. 29

- |              |               |
|--------------|---------------|
| 1. Pe5 - f7† | Kg5 - f6      |
| 2. Dc5 - e7† | Kf6 - f5      |
| 3. Pf7 - d6† | c7 x d6       |
| 4. Te4 - e5† | d8 x e5       |
| 5. Th4 - f4† | e5 x f4       |
| 6. Ph1 - g3† | f4 x g3       |
| 7. h2 x g3   | onverschillig |
| 8. g3 - g4   | mat.          |

Vijf goede oplossingen kwamen binnen van de heren De Boer, Bosch, Rison, Kroon en Blaauw. Hoeden af!!

Fout is:

- |              |                          |
|--------------|--------------------------|
| 1. Pe5 - d3† | Pb6 - d5 of d7 - d5 enz. |
|--------------|--------------------------|

No. 12

# schaakVARIA

Redactie: G. A. Ossenkoppele

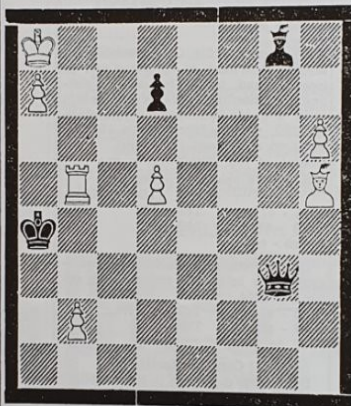

Wit: Ka8 - Tb5 - Lh5  
pionnen: a7 - b2 - d5 en h6  
Zwart: Ka4 - Dg3 - Lg8  
pion: d7.  
Wit speelt en wint!  
Oplossing volgende week.

## Oplossing vorige week

1. Tb5 - b7 Dg3 - e5  
Na de torenzet dreigde zowel 2. Le8 als 2. Ld1 en mat in 3 zetten. De damezet van zwart verhinderde deze opzet echter.
2. Lh5 - d1† Ka4 - a5
3. b2 - b4† Ka5 - a6
4. Ld1 - e2†!! De5 x e2
5. Ka8 - b8 De2 - e5†
6. Kb8 - c8 De5 - e8†
7. Kc8 - c7 Lg8 x d5
8. a7 - a8D!! De8 x a8
9. Tb7 - b6† Ka6 - a7
10. b4 - b5 Ld5 - b7
11. Tb6 - a6†!! Lb7 x a6
12. b5 - b6 mat

# SCHAAK

Redactie G. A. Ossenkoppelaar  
STELLING NO. 588

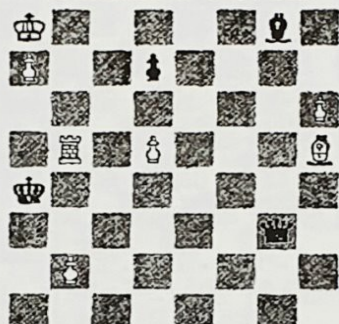

Wit Ka8 - Tb5 - Lh5 pionnen  
a7 - b2 - d5 en h6.  
Zwart Ka4 - Dg3 - Lg8 pion d7.  
Wit speelt en wint Schitterend!  
p.m. 12 zetten aangeven.  
Voor goede oplosers 25 punten.

Publication 20-12-1969

# SCHAAKPUZZEL

Redactie G. A. Ossenkoppelaar  
STELLING NR. 590

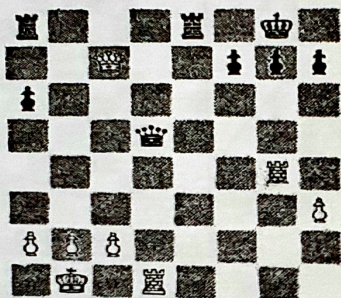

Wit: Kb1-Dc7-Td1-Tg4 pionnen  
a2-b2-c2 en h3. Zwart: Kg8-Dd5-  
Ta8-Te8 pionnen a6-f7-g7 en h7.  
Wit speelt en wint!!

Voor goede oplosers 7 punten  
Oplossingen inzenden voor vrijdag  
9 januari aan de bekende redac-  
tieadressen met vermelding Stel-  
ling nr. 590.

## STELLING 587

Hier kunnen de heren Croes en  
Kreeft er nog 6 punten bijtellen.

Oplossing Stelling Nr. 588

1. Tb5-b7! Dg3-e5!!!  
het sterkste antwoord. Wit  
dreigde 2 Le8 of 2 Ld1

- |                |         |
|----------------|---------|
| 2. Lh5-d1†     | Ka4-a5  |
| 3. b2-b4†      | Ka5-a6  |
| 4. Ld1-e2†!!!! | De5xe2  |
| 5. Ka8-b8      | De2-e5† |
| 6. Kb8-c8      | De5-e8  |
| 7. Ke8-c7      | Lg8xd5  |

Op De8-e5 volgt

- |          |         |
|----------|---------|
| 8. d5-d6 | De5-c3† |
|----------|---------|

en nu Kc7-b8

Ook 8 De5xd6 helpt niet:

- |   |        |
|---|--------|
| 9. Kc7xd6   | Ka6vb7 |
| 10. a7-a8D  | Kb7xa8 |
| 11. Kd6-c7!! en zwart kan niet<br>verhinderen dat de b of h pion<br>promoveert. |        |

dus:

- |                |        |
|----------------|--------|
| 8. a7-a8 Dame  | De8xa8 |
| 9. Tb5-b6†     | Ka6-a7 |
| 10. b4-b5      | Ld5-b7 |
| 11. Tb6-a6†    | Lb7xa6 |
| 12. b5-b6 mat. |        |

Ongelooflijk schitterend.

Van de Russische componist  
A.P. KASANSEV die 20 jaar!!!  
heeft gewerkt aan deze eindspel-  
studie.

Helaas is op deze stelling geen  
enkele goede oplossing binnen ge-  
komen. Het is mij onmogelijk op  
alle zetten van oplosers in te  
gaan. De eerste zet hebben allen  
goed, maar dan volgt een minder  
sterke zet van Dg3-e5.



1. ♖b7! This move covers the threat 1 ... Bxd5+. But it also threatens a beautiful mate in 4 moves: 2.Bd1+, Ka5 3.b4+, Ka6 4.Be2+, Qd3 5.Bxd3# 1... ♚e5 This is the best answer for Black. With the Queen in e5, it defends the check of the bishop in e2, and at the same time impedes 2.Kb8 with the threat 3.a8=Q# 2. ♗d1+ ♚a5 3. b4+ ♚a6 4. ♗e2+!! ...What have the white got with bishop sacrifice in e2? 4... ♚xe2 This capture is forced. 5. ♚b8 Now the perpetual check is not possible: 5...Qe8+ 6.Kc7, Qe5+ 7.d6, Qc3+ 8.Kb8 and Black is lost. 5... ♚e5+ 6. ♚c8

7. ♚c7 Black does not have to continue to give check, that the square a8 is controlled. 7... ♗xd5 White seems lost, but now comes an unexpected move... 8. a8=♚!! Incredible!... 8... ♚xa8 9. ♖b6+ ♚a7 10. b5!! A very strong move. It threatens 11.Ra6# 10... ♗b7 If 10...Qc8+ 11.Kxc8, Kxb6 and 12.h7 wins immediately. 11. ♖a6+! ♗xa6 Forced. 12. b6# An impressive final. 1-0

Alexandre Petrovitch Kazantsev (2-9-1906 / 13-09-2002)