

Личный чемпионат Тверской области по решению, Тверь-2019

1 тур – двухходовки

Решения (всего 15 баллов)

№1

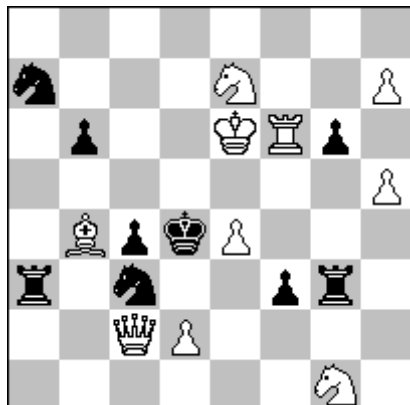

#2

10+9

V.Deachuk Schweiztrische Schachzeitung, 2014

1. Rf4! (5)

№2

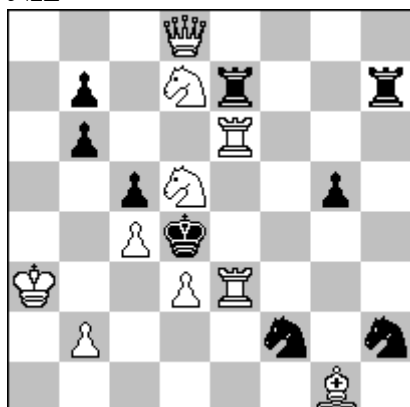

#2

10+9

D.Papack Die Schwalbe, 2014

1. Sxc5! (5)

№3

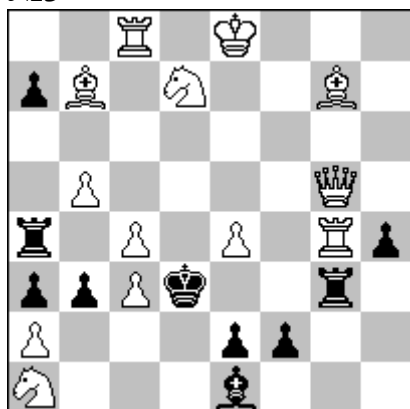

#2

13+10

M.Kovachevic Shakhmatnaya kompozitsiya 2013

1. Rd8! (5)

Личный чемпионат Тверской области по решению, Тверь-2019

3 тур – этюды

Решения

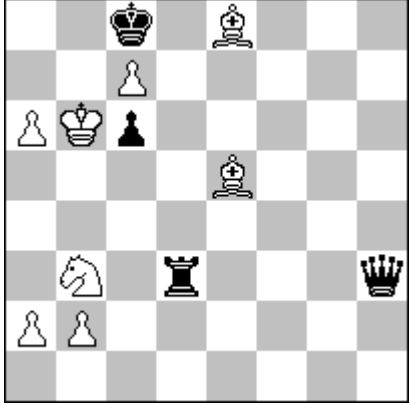
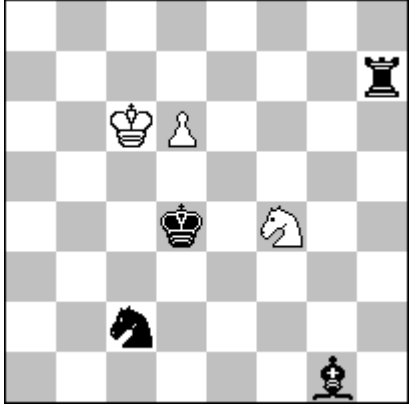
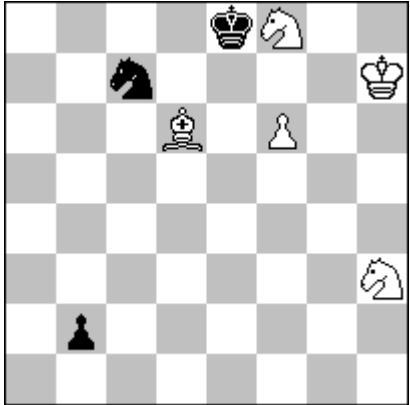
<p>№1</p>  <p>+ 8+4</p>	<p>Oleg Pervakov, Rodriguez Ibran-80 JT 2015, 2nd prize</p> <p>1.Bd7+(1) K:d7 2.Sc5+ Kc8 3.Bc3(+1) R:c3 4.a7 Ra3 (+1) 5.ba Q:a3 6.a8Q+(+1) Q:a8 7.a4+- (+1)</p>
<p>№2</p>  <p>= 3+4</p>	<p>Pavel Arestov, Jenever Quick Composing Tourney (TT) 2013, prize</p> <p>1.d7 Ke5 (1) 2.Sd3+ Ke4 3.Sf2+ (+1) B:f2 4.d8Q Sd4+ 5.Kc5 (+1) 5...Se6+ 6.Kd6 S:d8=(+1) 5...Rh5+ 6.Kb6 Se6+ 7.Ka6 S:d8=(+1)</p>
<p>№3</p>  <p>+ 5+3</p>	<p>Yurij Bazlov, Mugnos MT 2015, prize</p> <p>1.Kg8(1) b1Q 2.f7+ Kd8 3.Sf4(+1) Qf5 4.S8g6(+1) Se6 5.S:e6+ Kd7 6.Ba3 (+1) K:e6 7.f8S+ Kf6 8.Be7#(+1)</p>

Личный чемпионат Тверской области по решению, Тверь-2019

4 тур – кооперативные маты

Решения (15 баллов)

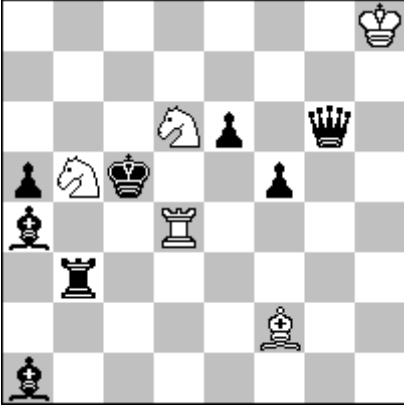
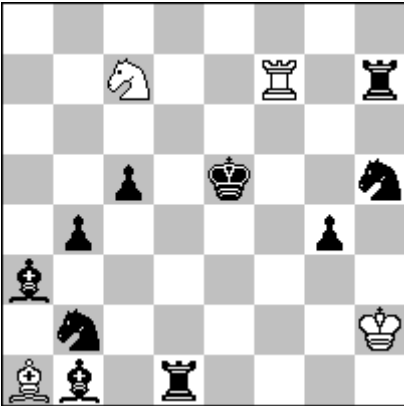
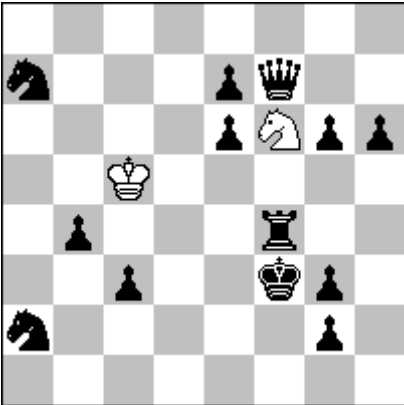
<p>№1</p>  <p>H#2 5sol 5+8</p>	<p>Z.Janevski, N.Predrag Kobluchess 2014</p> <p>1. e5 Rd5 2. Kb4 Bc5# (1) 1. Qg2 Kh7 2. Qd5 Rc4# (1) 1. Rb4 Sc3 2. Bc6 Rd5# (1) 1. Rb2 Rc4 2. Kd5 Rc5# (1) 1. Bc3 Sa7 2. Bb4 Rd3# (1)</p>
<p>№2</p>  <p>H#3 3sol 4+10</p>	<p>A.Semenenko, V. Semenenko 9.WCCT 2012-13</p> <p>1. Be4 Sa8 2. Kd5 Rf6 3. Sd3 Sb6# 1. Bf5 Sa6 2. Ke6 Rd7 3. Sc4 Sxc5# 1. Bg6 Re7 2. Kf5 Sd5 3. Sa4 Re5#</p> <p style="text-align: center;">(2+1,5+1,5)</p>
<p>№3</p>  <p>H#5 2+13</p>	<p>F.Abdurachmanovich, K.Widlert Probleemblad 2013</p> <p>1.Th4 Sd7 2.Kg4 Kd4 3.Df2 Kc4 4.Kf3 Kd3 5.Tf4 Se5# (5)</p>

Личный чемпионат Тверской области по решению, Тверь-2019

5 тур – многоходовки

Решения (всего 15 баллов)

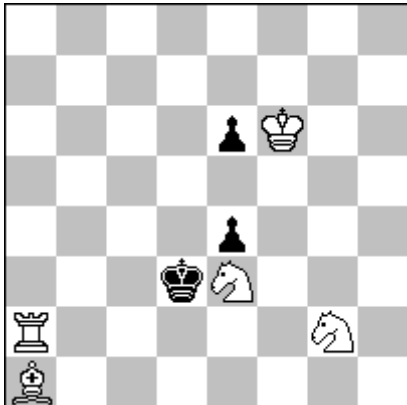
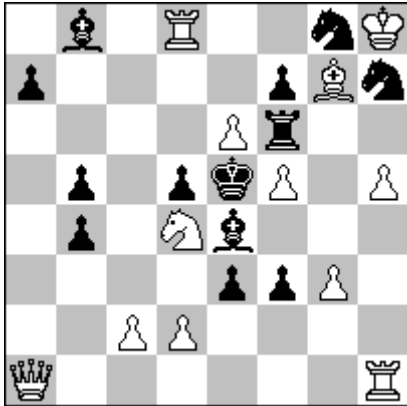
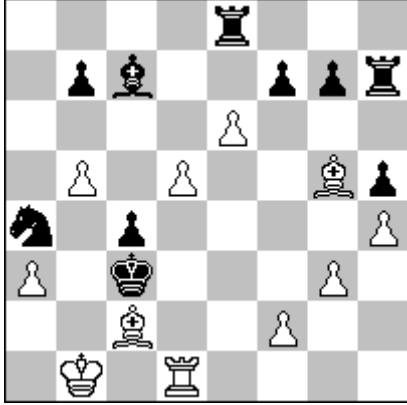
<p>№1</p>  <p>#4 5+3</p>	<p>F.M.Teed Brooklyn Chess Chronicle 1885</p> <p>1. Rc2! (1) 1... e5 2. Bd4 (2) 2... exd4 3. Ke5 (1) 2... Kxd4 3. Sf5+ (1)</p>
<p>№2</p>  <p>#5 12+13</p>	<p>A.Kusovkov, A.Foktistov 18.Russian Team Championship 2013</p> <p>1. Rh4! – (2. Rf4 Bxf5 3. Rxf5+) (1) 1... Sf8 2. Rf4 Sg6+ 3. hg6 Bxf5 4. Rxf5+ (1) 1... fxe6 2. Sxf3+ Kxf5 3. Qf1 (4. Qh3#) Sg5 4. Sd4+ (1) 3... Bxf3 4. Qxf3+ (0,5) 1... B:f5 2.Sc6+ Ke6 3.Da6(4.Qc8#) Se7 4.Sd4+ (1,5)</p>
<p>№3</p>  <p>#6 11+10</p>	<p>A.Feoktistov Y.Fokin-90 JT Zadachi i etyudy 2015</p> <p>1.Bc1- 2.B:a4 (1) 1... Bd6 2.Bd2+ Kd4 3.Be3+ Ke5 4.Bf4+ Kf6 5.Bg5+ Ke5 6.f4# (1) 1... Ra8 2.Be3 Bb6 3.Bf4 Bc7 4.d6 Bb6 5.Be5+ (2) . 4... f6 5.Rd5 (1)</p>

Личный чемпионат Тверской области по решению, Тверь-2019

6 тур – обратные маты

Решения (всего 15 баллов)

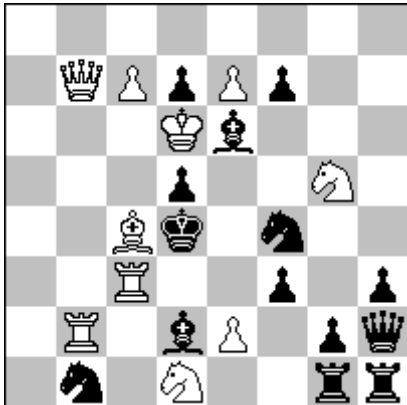
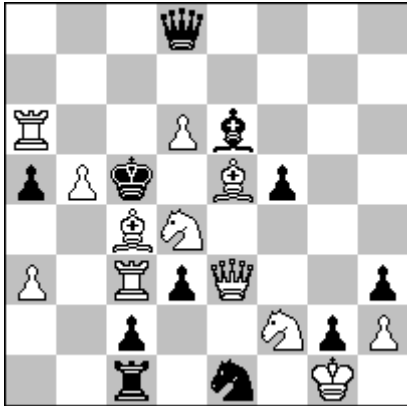
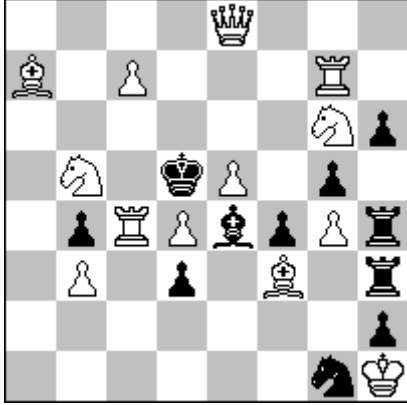
<p>№1</p>  <p>S#2 10+14</p>	<p>F.Richter Die Schwalbe 2013</p> <p>1. Bb5! - 2. Rd3+ (1+1) 1... Bf5 2. Qxd5+ (1) 1... Bxc3 2. Rb4+ (1) 1... Sxc3 2. Rxd2+ (1)</p>
<p>№2</p>  <p>S#3 12+11</p>	<p>U.Avner Probleemblad 1992</p> <p>1. Bf6! - 2. Bd5+ Kxd5 3. Qf3+ (1) 1... Qxf6 2. Sxf5+ Qd4 3. Sxd3+ (1,5) 1... Qb6 2. Sxe6+ Kxd6 3. Qxd3+ (1,5) 1... Bxc4 2. Rc6+ Kd5 3. Qf3+ (1)</p>
<p>№3</p>  <p>S#5 13+11</p>	<p>U.Degener Memorial Seletskij 1989 (version A.Azhusin)</p> <p>1.Rg8! - 2.Qa8+ Ke6 3.c8Q+ Kf7 4.Qb7+ B:b7 5.Bd5+ (2) 1... S:f3 2.Sc3+ bc3 3.Rc5+ K:d4 4.Rc4+ Kd5 5.Rd4+ (1,5) 1... R:f3 2.Se7+ Ke6 3.Sf5+ Kd5 4.Se3+ fe3 5.Qf7+ (1,5)</p>

Solving championship of Tver region 2019 (Russia, Tver 19.10.2019-20.10.2019)

Problems Difficulty (12 Solvers)

ID	Tag	Difficulty	Average	5(Correct Solution)	0 < Pts. < 5	0 (Wrong Solution)	- (No Solution)
7	+	984	0.08	0	1	11	0
9	+	950	0.25	0	2	10	0
11	H#3	884	0.58	1	1	10	0
12	H#5	834	0.83	2	0	10	0
14	#5	784	1.08	0	9	3	0
18	S#5	776	1.12	2	1	9	0
6	#3	750	1.25	2	2	8	0
8	=	700	1.50	1	4	7	0
13	#4	666	1.67	4	0	8	0
15	#6	666	1.67	3	2	7	0
5	#3	500	2.50	6	0	6	0
3	#2	416	2.92	7	0	5	0
4	#3	276	3.62	4	6	2	0
17	S#3	258	3.71	8	2	2	0
2	#2	250	3.75	9	0	3	0
1	#2	250	3.75	9	0	3	0
10	H#2	150	4.25	6	6	0	0
16	S#2	100	4.50	10	1	1	0

Created by WFCC Solving Tournament Manager